校長室だより　令和５年度 No５　令和５年９月２９日発行

# 希望の碑（いしぶみ）

「みんなの心に輝く学校」･･･地域と「一心」となり、子供とともに「一丸」となって

発　行
佐野市立西中学校
上　野　善　巳
Tel　0283-23-3381
Fax　0283-23-3622

今年の夏は、これまで経験したことの暑さの夏でした。令和５年度も、いよいよ折り返しです。猛暑や残暑に負けずに頑張っている生徒たちの様子をお伝えします。

## 「栃木県中学校総合体育大会」

７月２２日（土）２３日（日）の２日間、宇都宮市の日環アリーナ栃木屋内水泳場において、栃木県中学校総合体育大会水泳競技大会が行われ、本校から３名の生徒が佐野市の代表として出場しました。惜しくも決勝進出はなりませんでしたが、いずれも１年生で次につながる大会となりました。また、７月２４日（月）２５日（火）には、佐野市の清酒開華スタジアムにおいて同陸上競技大会が行われ、選手や補助員として本校陸上競技部員が活躍しました。さらに７月２５日（火）には、同バレーボール大会が宇都宮市の清原体育館で行われ、本校女子バレーボール部が佐野市代表として出場し、１回戦快勝し、２回戦は惜しくも敗れました。皆さん、お疲れ様でした。生徒の皆さん、保護者の皆様、応援ありがとうございました。

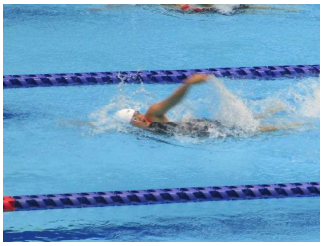

## 「佐野市中学校新人体育大会」

８月２６日（土）、佐野日本大学中等教育学校屋内プールにおいて、佐野市中学校新人体育大会水泳競技大会が行われ、本校生が出場しました。出場した生徒は見事な泳ぎで、県大会出場を決めました。おめでとうございます。生徒の皆さん、お疲れ様でした。保護者の皆様、応援ありがとうございました。

※　裏面に続きます

## 「少年の主張」

９月７日（木）、あしかがフラワーパークプラザ（足利市民プラザ）において、「第４６回栃木県少年の主張安足地区大会」が行われ、本校代表で３年生の堀越さんが出場しました。「自分らしく」と題して、これまでの生活で大切にしてきた自分らしさについて、堂々と発表し、優秀賞を獲得しました。

## 「佐野市吹奏楽祭」

９月３日（日）、佐野市文化会館大ホールにおいて、第４１回佐野市吹奏楽祭が開催され、本校吹奏楽部が参加しました。「宝島」と「青と夏」を演奏しました。大変美しいハーモニーでした。生徒の皆さん、お疲れ様でした。

## 「佐野市中学校新人体育大会」

９月１５日（金）、１６日（土）、佐野市内の各会場において、佐野市中学校新人体育大会各種大会が行われ、本校から、陸上競技、野球、サッカー、男子バスケットボール、女子バスケットボール、女子バレーボール、男子ソフトテニス、女子ソフトテニス、卓球及び剣道の各部が参加しました。陸上競技は４種目で優勝、３人が県大会出場。野球は準優勝。サッカーも準優勝。女子バレーボールが準優勝で県大会出場。男子ソフトテニスは、団体優勝、個人は優勝と３位で県大会出場。女子ソフトテニスは、１ペアが県大会出場。卓球は男子団体３位。シングルスは優勝と６位で２人が県大会出場。剣道団体は、男女アベック優勝で、個人も男子が３位と６位で２人が、女子は優勝、準優勝、３位と上位独占で４人が県大会出場を決めました。おめでとうございます。県大会でも頑張ってきてください。また、惜しくも目標に届かなかった部は、来年の総体目指してまた頑張っていきましょう。選手の皆さん、お疲れ様でした。生徒の皆さん、保護者の皆様、応援ありがとうございました。

月２４日（日）の学校公開及び９月３０日（土）の日光例幣使街道物語は、来月号に掲載する予定です。

～日々の学校生活の様子や学校からのお知らせなどは、本校のホームページを御覧ください～