佐野市立界小学校　校長室だより第１号

令和２年４月１０日

界　の　子

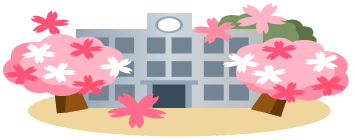

１　令和２年度の出発です

４月８日（月）、色鮮やかに咲き誇る花々に迎えられ、1学年進級した子どもたちが期待と希望に胸を躍らせて登校してきました。新型コロナウイルス感染拡大で大変な時期ではありますが、子どもたちの様子は、新年度の始まりにふさわしい活気にあふれた光景でした。

４月10日（金）、校庭で入学式が行われました。新入生63名を迎え、全児童417名で令和2年度がスタートしました。

教職員一同、界小の子どもたちのために全力を尽くしてまいりますので、今年度もご協力、ご支援のほど、どうぞよろしくお願いいたします。

２　本校の目指す教育について

【学校教育目標】　　やさしく　　かしこく　　たくましく

（１）健康でたくましい界の子　［健康・忍耐力・実践力］（健やかな体）
（２）進んで勉強し　考える界の子　［学力・自主・創造］（確かな学力）
（３）責任を重んじ　助け合う界の子　［責任・協力・友情・奉仕］（豊かな心）
（４）明るく　心豊かな界の子　［礼儀・明朗・情操・品性］（総合）

【目指す学校像】

○ いじめのない明るく楽しい学校
○ 生き生きとした活力のある学校
○ 信頼される開かれた学校

【目指す教師像】

○ 児童一人一人を大切にし、共に歩む教師
○ 資質の向上を目指し、指導力のある教師
○ 責務を遂行し、信頼される教師

３ 学校生活の基本的な行動について

《４つの「あ」合言葉》

昨年度に続き、子どもたちに身に付けさせたいことを４つの合言葉にして、全学級指導します。

１ あいさつは元気に　　**２ 集まりは口を結んで**

３ 歩き方は右側を静かに　**４ 相手を見て話を聞く**

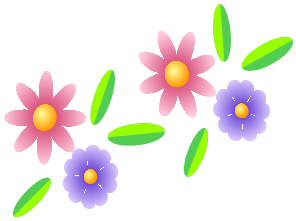

あいさつは全ての基本です。今年度も「いつでも、どこでも、だれにでも」気持ちのよいあいさつができるように支援していきます。

学校、家庭、地域で連携してあいさつができる子を育てたいと思います。