佐野市立界小学校　校長室だより第13号

令和3年年3月24日

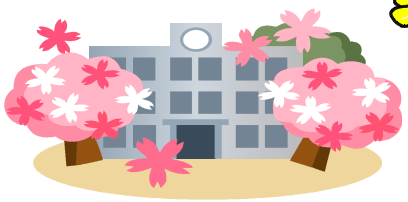

界　の　子

3月19日に挙行された令和2年度の卒業式は、新型コロナウイルス感染防止のために限定的な内容ではありましたが、厳粛な中にも心温まる式となりました。6年間の教育課程を修了し、83名の卒業生が本校を立派に巣立っていきました。

83名の卒業生には、夢と希望を持って、自分の目標に向かって精一杯頑張ってほしいと思います。また、いつも感謝の気持ちを忘れず心豊かな人になってほしいと願っています。

◀ 1組　27名

▲　2組 29名

◀ 3組　27名

さて、いよいよ今日で、令和2年度の終わりの日を迎えます。

コロナ禍の大変な中でも、保護者の皆様や地域の皆様のご理解とご支援を受けて、今年度も充実した教育活動を展開することができました。心から感謝申し上げます。418名の界っ子たちが、それぞれのよさを十分に発揮し、互いを思い合い心優しい子どもたちに成長してくれたことに大きな喜びを感じます。

明日から春休みに入りますが、4月からの新しい目標に向かい、学習のまとめと次の学年への準備や心構えができますようご協力をどうぞよろしくお願いします。